



Laboratório Veterinário

Haima

Responsável Técnico:

Dra. Fernanda Barbosa dos Santos - CRMV-RJ 11.358

Unidade 1: Dr. Pio Borges, 1200 - Pita/ SG  
Unidade 2: Av. Roberto Silveira, 144- Icarai/Niterói  
labvethaima@gmail.com  
www.labnet.com.br/haima

Paciente: **Mel 43302**  
Tutor: **Bruna Tavares**  
Solicitante: **Dra. Larissa Leitão**  
Protocolo: **110727** Data: **27/04/2026 16:55**  
Convênio: **UPA PET (Taquara)**

Idade: **10 anos**  
Sexo: **Fêmea**  
Espécie: **CANINA**  
Raça: **Yorkshire terrier**

## HEMOGRAMA CANINO

Material: **Sangue total EDTA**

Valores de Referência

Método: **Impedância elétrica, Microscopia, Microhematócrito e Refratometria.**

### Eritrograma

Eritrócitos:	<b>4,70 milhões/mm<sup>3</sup></b>	5,5 - 8,5 milhões/mm <sup>3</sup>
Hemoglobina:	<b>10,2 g/dL</b>	12,0 a 18,0 g/dL
Hematócrito:	<b>31 %</b>	37 a 55%
RDW CV:	<b>14,1 %</b>	10,9 a 13,5%
V.C.M.:	<b>66,0 fL</b>	63 a 77 fL
H.C.M.:	<b>21,7 pg</b>	21 a 26 pg
C.H.C.M.:	<b>32,9 g/L</b>	31 a 35 g/L
Metarrubricitos:	<b>0 %</b>	0 a 1%
Obs:	<b>Anemia normocítica e normocrômica.</b>	
Proteína Plasmática Total:	<b>8 g/dL</b>	5,4 a 8,0 g/dL
Observações:	<b>Plasma Límpido.</b>	

### Leucograma

Leucócitos:	<b>8.600 /mm<sup>3</sup></b>	6.000 a 17.000/mm <sup>3</sup>
Basófilos:	<b>0 % 0</b>	0 a 1
Eosinófilos:	<b>0 % 0</b>	2 a 10 % = 100 a 1.250 /mm <sup>3</sup>
Mielócitos:	<b>0 % 0</b>	0,0 a 0,0 % - 0 a 0/mm <sup>3</sup>
Metamielócitos:	<b>0 % 0</b>	0,0 a 0,0 % - 0 a 0/mm <sup>3</sup>
Bastonetes:	<b>0 % 0</b>	0,0 a 3,0 % = 0 a 300 /mm <sup>3</sup>
Segmentados:	<b>86 % 7.396</b>	60,0 a 77,0 % = 3.000 a 11.500 /mm <sup>3</sup>
Linfócitos:	<b>12 % 1.032</b>	12 a 30 % = 1.000 a 4.800 /mm <sup>3</sup>
Monócitos:	<b>2 % 172</b>	1 a 10% = 60 a 1.350 /mm <sup>3</sup>

Observações: **Sem alterações dignas de nota**

Plaquetas: **241.000 mil/mm<sup>3</sup>** 175.000 a 500.000 mil/mm<sup>3</sup>

Pesquisa de Hemoparasitos: **Não foram visualizados hemoparasitos na amostra enviada.**

Exame liberado eletronicamente por Dra. Fernanda Barbosa dos Santos - CRMV-RJ 11.358 em 27/04/2026 às 20:36h.

Dra. Fernanda Barbosa dos Santos  
Médica Veterinária - CRMV-RJ 11.358

Laboratório de qualidade comprovada e certificada pelo ControlLab.

Os valores laboratoriais podem sofrer influências como o uso de medicamentos ou originadas de fatores fisiopatológicos do paciente.

SOMENTE UM MÉDICO VETERINÁRIO TEM RESPALDO LEGAL PARA INTERPRETAR CORRETAMENTE ESSES RESULTADOS.



Laboratório Veterinário

Haima

Responsável Técnico:  
Dra. Fernanda Barbosa dos Santos - CRMV-RJ 11.358

Unidade 1: Dr. Pio Borges, 1200 - Pita/ SG  
Unidade 2: Av. Roberto Silveira, 144- Icarai/Niterói  
labvethaima@gmail.com  
www.labnet.com.br/haima

Paciente: **Mel 43302**  
Tutor: **Bruna Tavares**  
Solicitante: **Dra. Larissa Leitão**  
Protocolo: **110727** Data: **27/04/2026 16:55**  
Convênio: **UPA PET (Taquara)**

Idade: **10 anos**  
Sexo: **Fêmea**  
Espécie: **CANINA**  
Raça: **Yorkshire terrier**

### URÉIA

Material: **Soro ou plasma**  
Método: **GLDH**

Valores de Referência

Resultado: **55,5 mg/dL** 21,0 a 60,0 mg/dL

Exame liberado eletronicamente por Dra. Fernanda Barbosa dos Santos - CRMV-RJ 11.358 em 27/04/2026 às 20:36h.

### CREATININA

Material: **Soro ou plasma**  
Método: **Reação de Jaffé modificado**

Valores de Referência

Resultado: **0,60 mg/dL** 0,60 a 1,4 mg/dL

Exame liberado eletronicamente por Dra. Fernanda Barbosa dos Santos - CRMV-RJ 11.358 em 27/04/2026 às 20:36h.

### ALT - TGP

Material: **Soro e Plasma**  
Método: **Cinético - UV**

Valores de Referência

Resultado: **46,0 UI/L** 7 a 102 UI/L

Exame liberado eletronicamente por Dra. Fernanda Barbosa dos Santos - CRMV-RJ 11.358 em 27/04/2026 às 20:36h.

### AST - TGO

Material: **Soro e Plasma**  
Método: **Cinético - UV**

Valores de Referência

Resultado: **44,0 U/L** 7,0 a 66 U/L

Exame liberado eletronicamente por Dra. Fernanda Barbosa dos Santos - CRMV-RJ 11.358 em 27/04/2026 às 20:36h.

### FOSFATASE ALCALINA

Material: **Soro**  
Método: **Cinético otimizado (DGKC)**

Valores de Referência

Resultado: **33 U/L** 7 a 156 U/L

Exame liberado eletronicamente por Dra. Fernanda Barbosa dos Santos - CRMV-RJ 11.358 em 27/04/2026 às 20:36h.

Dra. Fernanda Barbosa dos Santos  
Médica Veterinária - CRMV-RJ 11.358

Laboratório de qualidade comprovada e certificada pelo ControlLab.

Os valores laboratoriais podem sofrer influências como o uso de medicamentos ou originadas de fatores fisiopatológicos do paciente.

SOMENTE UM MÉDICO VETERINÁRIO TEM RESPALDO LEGAL PARA INTERPRETAR CORRETAMENTE ESSES RESULTADOS.

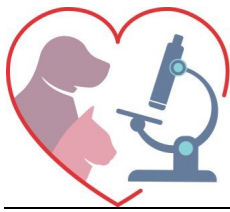

Laboratório Veterinário

Haima

Responsável Técnico:  
Dra. Fernanda Barbosa dos Santos - CRMV-RJ 11.358

Unidade 1: Dr. Pio Borges, 1200 - Pita/ SG  
Unidade 2: Av. Roberto Silveira, 144- Icarai/Niterói  
labvethaima@gmail.com  
www.labnet.com.br/haima

Paciente: **Mel 43302**  
Tutor: **Bruna Tavares**  
Solicitante: **Dra. Larissa Leitão**  
Protocolo: **110727** Data: **27/04/2026 16:55**  
Convênio: **UPA PET (Taquara)**

Idade: **10 anos**  
Sexo: **Fêmea**  
Espécie: **CANINA**  
Raça: **Yorkshire terrier**

## GLICOSE

Material: **Plasma fluoretado**  
Método: **Método Enzimático Colorimétrico sem desproteíntização**

Valores de Referência

Resultado: **113,0 mg/dL** 65 A 125 mg/dL

Exame liberado eletronicamente por Dra. Fernanda Barbosa dos Santos - CRMV-RJ 11.358 em 27/04/2026 às 20:36h.

## COLESTEROL TOTAL

Material: **Soro ou plasma**  
Método: **Teste Enzimático- Colorimétrico com Fator Clareante de Lípidos (LCF)**

Valores de Referência

Resultado: **152 mg/dL** 100 a 270 mg/dL

Obs: Interferências: Amostras lipêmicas geralmente geram turbidez na mistura amostra/reagente levando a resultados falsamente elevados. O Colesterol liquicolor evita favoravelmente estes através do fator clareante de lípidos (LFC).

Exame liberado eletronicamente por Dra. Fernanda Barbosa dos Santos - CRMV-RJ 11.358 em 27/04/2026 às 20:36h.

## TRIGLICERÍDEOS

Material: **Soro**  
Método: **Método Enzimático Colorimétrico com Fator Clareante de Lípidos (LCF).**

Valores de Referência

Resultado: **44,0 mg/dL** 20 a 112 mg/dL

Obs: Interferências: Amostras lipêmicas geralmente geram turbidez na mistura amostra/reagente levando a resultados falsamente elevados. O Triglycerides liquicolor evita favoravelmente estes através do fator clareante de lípidos (LFC).

### INFLUÊNCIAS PRÉ ANALÍTICAS:

- 1) Garrrote: Permanência de menos de 1 minuto. O garrote causa hemoconcentração que pode produzir falso aumento da concentração de triglicérides.
- 2) Jejum: 12 a 14 horas. O jejum inferior a 12 horas, aumenta a concentração de triglicérides. Os quilomicrons não foram metabolizados ainda e provocam turbidez no soro. Se a dieta é rica em carboidratos e gordura o valor basal de triglicerides era muito alto. O jejum superior a 14 horas, aumenta a concentração de triglicérides devido a lipólise. A lipólise provoca a liberação de ácidos graxos e glicerol.
- 3) Podem ocorrer falsos resultados baixos de triglicérides em amostras de pacientes tratados com N-acetilcisteína, N-acetil-pbenzoquinona imina e/ou metamizol. Coleta de sangue deve ser realizada antes da administração de metamizol.

Exame liberado eletronicamente por Dra. Fernanda Barbosa dos Santos - CRMV-RJ 11.358 em 27/04/2026 às 20:36h.

## ALBUMINA

Material: **Soro ou plasma**  
Método: **Verde de Bromocresol**

Valores de Referência

Resultado: **2,6 g/dL** 2,5 a 4,2 g/dL

Obs: Interferentes: Cada 100 mg/dL de hemoglobina, aumenta a concentração de albumina em 0,1 g/dL portanto hemólise deve ser evitada.

Exame liberado eletronicamente por Dra. Fernanda Barbosa dos Santos - CRMV-RJ 11.358 em 27/04/2026 às 20:36h.

Dra. Fernanda Barbosa dos Santos  
Médica Veterinária - CRMV-RJ 11.358

Laboratório de qualidade comprovada e certificada pelo ControlLab.

Os valores laboratoriais podem sofrer influências como o uso de medicamentos ou originadas de fatores fisiopatológicos do paciente.

SOMENTE UM MÉDICO VETERINÁRIO TEM RESPALDO LEGAL PARA INTERPRETAR CORRETAMENTE ESSES RESULTADOS.



Laboratório Veterinário

Haima

Responsável Técnico:

Dra. Fernanda Barbosa dos Santos - CRMV-RJ 11.358

Unidade 1: Dr. Pio Borges, 1200 - Pita/ SG

Unidade 2: Av. Roberto Silveira, 144- Icarai/Niterói

labvethaima@gmail.com

www.labnet.com.br/haima

Paciente: **Mel 43302**  
Tutor: **Bruna Tavares**  
Solicitante: **Dra. Larissa Leitão**  
Protocolo: **110727** Data: **27/04/2026 16:55**  
Convênio: **UPA PET (Taquara)**

Idade: **10 anos**  
Sexo: **Fêmea**  
Espécie: **CANINA**  
Raça: **Yorkshire terrier**

## SÓDIO

Material: **Soro** Valores de Referência  
Método: **Eletrods de íons seletivo**

Resultado: **144 mmol/L** 141 a 152 mmol/L

Exame liberado eletronicamente por Dra. Fernanda Barbosa dos Santos - CRMV-RJ 11.358 em 27/04/2026 às 20:36h.

## POTÁSSIO

Material: **Soro** Valores de Referência  
Método: **Eletrods de íons seletivo**

Resultado: **4,80 mmol/L** 4,37 a 5,65 mmol/L

Exame liberado eletronicamente por Dra. Fernanda Barbosa dos Santos - CRMV-RJ 11.358 em 27/04/2026 às 20:36h.

## CÁLCIO

Material: **Soro** Valores de Referência  
Método: **Arsenazo III**

Resultado: **7,8 mg/dL** 6,2 a 10,2 mg/dL

Obs: Interferências: Em amostras lipêmicas >10% acima de 200 mg/dL de intralípides.

Exame liberado eletronicamente por Dra. Fernanda Barbosa dos Santos - CRMV-RJ 11.358 em 27/04/2026 às 20:36h.

## FÓSFORO

Material: **Soro** Valores de Referência  
Método: **Fosfomolibdato - UV**

Fósforo: **4,7 mg/dL** 3,9 a 5,1 mg/dL

Exame liberado eletronicamente por Dra. Fernanda Barbosa dos Santos - CRMV-RJ 11.358 em 27/04/2026 às 20:36h.

## DIROFILARIA + EHRLICHIA + DOENÇA DE LYME + ANAPLASMA - 4DX

Material: **Plasma (edta) ou Soro** Valores de Referência  
Método: **ELISA**

ANAPLASMA: **Não reagente** Não reagente  
DIROFILÁRIA: **Negativo** Negativo  
DOENÇA DE LYME: **Não reagente** Não reagente  
EHRLICHIA: **Não reagente** Não reagente

Dra. Fernanda Barbosa dos Santos  
Médica Veterinária - CRMV-RJ 11.358

Laboratório de qualidade comprovada e certificada pelo ControlLab.

Os valores laboratoriais podem sofrer influências como o uso de medicamentos ou originadas de fatores fisiopatológicos do paciente.

SOMENTE UM MÉDICO VETERINÁRIO TEM RESPALDO LEGAL PARA INTERPRETAR CORRETAMENTE ESSES RESULTADOS.



Laboratório Veterinário

Haima

**Responsável Técnico:**

**Dra. Fernanda Barbosa dos Santos - CRMV-RJ 11.358**

Unidade 1: Dr. Pio Borges, 1200 - Pita/ SG

Unidade 2: Av. Roberto Silveira, 144- Icarai/Niterói

labvethaima@gmail.com

www.labnet.com.br/haima

Paciente: **Mel 43302**

Tutor: **Bruna Tavares**

Solicitante: **Dra. Larissa Leitão**

Protocolo: **110727** Data: **27/04/2026 16:55**

Convênio: **UPA PET (Taquara)**

Idade: **10 anos**

Sexo: **Fêmea**

Espécie: **CANINA**

Raça: **Yorkshire terrier**

Obs: Imunoensaio enzimático para detecção do anticorpo do Ehrlichia canis, detecção do antígeno da Dirofilaria immitis, do anticorpo da Borrelia burgdorferi e do anticorpo do Anaplasma phagocytophilum

NEGATIVO: resultado negativo para infecção pelos agentes testados.

Animais com menos de 10 dias de infecção ou imunossuprimidos podem apresentar-se como NEGATIVO.

FRACAMENTE POSITIVO: pode indicar infecção recente, convalescença ou infecção anterior pelos agentes testados.

POSITIVO: resultado positivo para infecção pelos agentes testados. O resultado pode apresentar-se como POSITIVO por vários meses após a infecção.

A detecção de antígenos do verme do coração é diagnóstico de infecção por D. immitis.

#### NOTA

Este teste baseia-se na pesquisa de anticorpos contra os antígenos testados, e seu resultado é dependente da resposta individual do animal à infecção, no momento da coleta da amostra. Resultados falso-negativos podem ocorrer caso esta resposta não tenha atingido níveis detectáveis pelo teste. O antígeno de Anaplasma presente no teste refere-se ao A. phagocytophilum, porém pode haver reação cruzada com A. platys, detectando também desta forma seus anticorpos.

**Exame liberado eletronicamente por Dra. Fernanda Barbosa dos Santos - CRMV-RJ 11.358 em 27/04/2026 às 20:36h.**

**Dra. Fernanda Barbosa dos Santos**  
**Médica Veterinária - CRMV-RJ 11.358**

Laboratório de qualidade comprovada e certificada pelo ControlLab.

Os valores laboratoriais podem sofrer influências como o uso de medicamentos ou originadas de fatores fisiopatológicos do paciente.

**SOMENTE UM MÉDICO VETERINÁRIO TEM RESPALDO LEGAL PARA INTERPRETAR CORRETAMENTE ESSES RESULTADOS.**