



Laboratório Veterinário

Haima

Responsável Técnico:

Dra. Fernanda Barbosa dos Santos - CRMV-RJ 11.358

Unidade 1: Dr. Pio Borges, 1200 - Pita/ SG

Unidade 2: Av. Roberto Silveira, 144- Icarai/Niterói

labvethaima@gmail.com

www.labnet.com.br/haima

Paciente: **Sabrina 45692**
Tutor: **Debora Macedo**
Solicitante: **Dr. Marcella Vianna**
Protocolo: **110867** Data: **29/04/2026 17:20**
Convênio: **UPA PET**

Idade: **1 ano**
Sexo: **Fêmea**
Espécie: **FELINA**
Raça: **S.R.D**

HEMOGRAMA FELINO

Material: **Sangue total EDTA**

Valores de Referência

Método: **Impedância elétrica, Microscopia, Microhematócrito e Refratometria.**

Eritrograma

Eritrócitos:	9,41 milhões/mm³	5,0 a 10,0 milhões/mm ³
Hemoglobina:	13,9 g/dL	8 a 15 g/dL
Hematócrito:	43 %	24 a 45%
VCM:	45,7 fL	39,0 a 55,0 fL
CHCM:	32,3 g/L	30 a 36 g/L
Metarrubricitos:	0 %	0 a 1%
Observações:	Hemácias normocíticas e normocrômicas.	

Proteína plasmática total:

8 g/dL 6,0 a 8,0 g/dL

Observações:

Plasma límpido.

Leucograma

Leucócitos:	15.200 /mm³	5.500 a 19.500 /mm ³
Basófilos:	0 % 0	0 a 1% = 0 a 100 /mm ³
Eosinófilos:	5 % 760	1 a 10% = 100 a 1.500 /mm ³
Mielócitos:	0 % 0	0 a 0% = 0 a 0 /mm ³
Metamielócitos:	0 % 0	0 a 0% = 0 a 0 /mm ³
Bastonetes:	0 % 0	0 a 3% = 0 a 300/mm ³
Segmentados:	66 % 10.032	35 a 75% = 2.500 a 12.500 /mm ³
Linfócitos:	28 % 4.256	20 a 55% = 1.500 a 7.000 /mm ³
Monócitos:	1 % 152	1 a 4% = 0 a 850 /mm ³

Observações:

Sem alterações dignas de nota.

Plaquetas:

185.000 mil/mm³ 200.000 a 700.000 mil/mm³

Observações:

Trombocitopenia. Presença de agregados plaquetários. Considerar alterações na contagem de plaquetas.

Pesquisa de hemoparasitos:

Não foram visualizados hemoparasitos na amostra analisada.

Exame liberado eletronicamente por Dr. Lucas Fernandes Lobão - CRMV 17974 em 29/04/2026 às 19:47h.

Dr. Lucas Fernandes Lobão
Médico Veterinário - CRMV 17974

Laboratório de qualidade comprovada e certificada pelo ControlLab.

Os valores laboratoriais podem sofrer influências como o uso de medicamentos ou originadas de fatores fisiopatológicos do paciente.

SOMENTE UM MÉDICO VETERINÁRIO TEM RESPALDO LEGAL PARA INTERPRETAR CORRETAMENTE ESSES RESULTADOS.



Laboratório Veterinário

Haima

Responsável Técnico:

Dra. Fernanda Barbosa dos Santos - CRMV-RJ 11.358

Unidade 1: Dr. Pio Borges, 1200 - Pita/ SG

Unidade 2: Av. Roberto Silveira, 144- Icarai/Niterói

labvethaima@gmail.com

www.labnet.com.br/haima

Paciente: **Sabrina 45692**
Tutor: **Debora Macedo**
Solicitante: **Dr. Marcella Vianna**
Protocolo: **110867** Data: **29/04/2026 17:20**
Convênio: **UPA PET**

Idade: **1 ano**
Sexo: **Fêmea**
Espécie: **FELINA**
Raça: **S.R.D**

URÉIA

Material: **Soro ou plasma**
Método: **GLDH**

Valores de Referência

Resultado: **46,9 mg/dL** 15 a 54mg/dL

Exame liberado eletronicamente por Dr. Lucas Fernandes Lobão - CRMV 17974 em 29/04/2026 às 19:47h.

CREATININA

Material: **Soro e Plasma**
Método: **Reação de Jaffé modificado.**

Valores de Referência

Resultado: **0,70 mg/dL** 0,6 a 1,8 mg/dl

Exame liberado eletronicamente por Dr. Lucas Fernandes Lobão - CRMV 17974 em 29/04/2026 às 19:47h.

ALT - TGP

Material: **Soro e Plasma**
Método: **Cinético - UV**

Valores de Referência

Resultado: **42,0 U/L** 7 a 83 U/L

Exame liberado eletronicamente por Dr. Lucas Fernandes Lobão - CRMV 17974 em 29/04/2026 às 19:47h.

AST - TGO

Material: **Soro ou plasma**
Método: **Cinético - UV**

Valores de Referência

Resultado: **51,0 U/L** 7,0 a 43,0 U/L

Exame liberado eletronicamente por Dr. Lucas Fernandes Lobão - CRMV 17974 em 29/04/2026 às 19:47h.

FOSFATASE ALCALINA

Material: **Soro**
Método: **Cinético otimizado (DGKC)**

Valores de Referência

Resultado: **32 UI/L** 7,0 a 93 UI/L

Exame liberado eletronicamente por Dr. Lucas Fernandes Lobão - CRMV 17974 em 29/04/2026 às 19:47h.



Dr. Lucas Fernandes Lobão
Médico Veterinário - CRMV 17974

Laboratório de qualidade comprovada e certificada pelo ControlLab.

Os valores laboratoriais podem sofrer influências como o uso de medicamentos ou originadas de fatores fisiopatológicos do paciente.

SOMENTE UM MÉDICO VETERINÁRIO TEM RESPALDO LEGAL PARA INTERPRETAR CORRETAMENTE ESSES RESULTADOS.

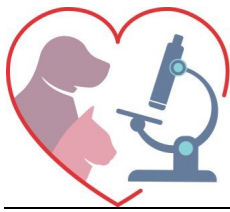

Laboratório Veterinário

Haima

Responsável Técnico:

Dra. Fernanda Barbosa dos Santos - CRMV-RJ 11.358

Unidade 1: Dr. Pio Borges, 1200 - Pita/ SG

Unidade 2: Av. Roberto Silveira, 144- Icarai/Niterói

labvethaima@gmail.com

www.labnet.com.br/haima

Paciente: **Sabrina 45692**
Tutor: **Debora Macedo**
Solicitante: **Dr. Marcella Vianna**
Protocolo: **110867** Data: **29/04/2026 17:20**
Convênio: **UPA PET**

Idade: **1 ano**
Sexo: **Fêmea**
Espécie: **FELINA**
Raça: **S.R.D**

GLICOSE

Material: **Plasma fluoretado + Soro**
Método: **GOD - PAP**

Valores de Referência

Resultado: **105,0 mg/dL**

73 a 134 mg/dl



Exame liberado eletronicamente por Dr. Lucas Fernandes Lobão - CRMV 17974 em 29/04/2026 às 19:47h.

COLESTEROL TOTAL

Material: **Soro ou plasma**
Método: **Teste Enzimático- Colorimétrico com Fator Clareante de Lípidos (LCF)**

Valores de Referência

Resultado: **177 mg/dL**

95 a 130 mg/dL

Obs: Interferências: Amostras lipêmicas geralmente geram turbidez na mistura amostra/reagente levando a resultados falsamente elevados. O Colesterol liquicolor evita favoravelmente estes através do fator clareante de lípidos (LFC).

Exame liberado eletronicamente por Dr. Lucas Fernandes Lobão - CRMV 17974 em 29/04/2026 às 19:47h.

TRIGLICERÍDEOS

Material: **Soro**
Método: **Enzimático-Colorimétrico**

Valores de Referência

Resultado: **103,0 mg/dL**

10 a 114 mg/dL

Obs: Interferências: Amostras lipêmicas geralmente geram turbidez na mistura amostra/reagente levando a resultados falsamente elevados. O Triglycerides liquicolor evita favoravelmente estes através do fator clareante de lípidos (LFC).

INFLUÊNCIAS PRÉ ANALÍTICAS:

- 1) Garrrote: Permanência de menos de 1 minuto. O garrote causa hemoconcentração que pode produzir falso aumento da concentração de triglicérides.
- 2) Jejum: 12 a 14 horas. O jejum inferior a 12 horas, aumenta a concentração de triglicérides. Os quilomicrons não foram metabolizados ainda e provocam turbidez no soro. Se a dieta é rica em carboidratos e gordura o valor basal de triglicerides era muito alto. O jejum superior a 14 horas, aumenta a concentração de triglicérides devido a lipólise. A lipólise provoca a liberação de ácidos graxos e glicerol.
- 3) Podem ocorrer falsos resultados baixos de triglicérides em amostras de pacientes tratados com N-acetilcisteína, N-acetil-pbenzoquinona imina e/ou metamizol. Coleta de sangue deve ser realizada antes da administração de metamizol.

Exame liberado eletronicamente por Dr. Lucas Fernandes Lobão - CRMV 17974 em 29/04/2026 às 19:47h.

ALBUMINA

Material: **Soro ou plasma**
Método: **Verde de Bromocresol**

Valores de Referência

Resultado: **3,8 g/dL**

2,1 a 3,9 g/dL

Obs: Interferentes: Cada 100 mg/dL de hemoglobina, aumenta a concentração de albumina em 0,1 g/dL portanto hemólise deve ser evitada.

Exame liberado eletronicamente por Dr. Lucas Fernandes Lobão - CRMV 17974 em 29/04/2026 às 19:47h.

Dr. Lucas Fernandes Lobão
Médico Veterinário - CRMV 17974

Laboratório de qualidade comprovada e certificada pelo ControlLab.

Os valores laboratoriais podem sofrer influências como o uso de medicamentos ou originadas de fatores fisiopatológicos do paciente.

SOMENTE UM MÉDICO VETERINÁRIO TEM RESPALDO LEGAL PARA INTERPRETAR CORRETAMENTE ESSES RESULTADOS.



Laboratório Veterinário

Haima

Responsável Técnico:

Dra. Fernanda Barbosa dos Santos - CRMV-RJ 11.358

Unidade 1: Dr. Pio Borges, 1200 - Pita/ SG

Unidade 2: Av. Roberto Silveira, 144- Icaraí/Niterói

labvethaima@gmail.com

www.labnet.com.br/haima

Paciente: **Sabrina 45692**
Tutor: **Debora Macedo**
Solicitante: **Dr. Marcella Vianna**
Protocolo: **110867** Data: **29/04/2026 17:20**
Convênio: **UPA PET**

Idade: **1 ano**
Sexo: **Fêmea**
Espécie: **FELINA**
Raça: **S.R.D**

SÓDIO

Material: **Soro** Valores de Referência
Método: **Eletrods de íons seletivo**

Resultado: **155 mmol/L** 147 a 156 mmol/L

Exame liberado eletronicamente por Dr. Lucas Fernandes Lobão - CRMV 17974 em 29/04/2026 às 19:47h.

POTÁSSIO

Material: **Soro** Valores de Referência
Método: **Eletrods de íons seletivo**

Resultado: **5,1 mmol/L** 4,0 a 4,5 mmol/L

Exame liberado eletronicamente por Dr. Lucas Fernandes Lobão - CRMV 17974 em 29/04/2026 às 19:47h.

CÁLCIO

Material: **Soro** Valores de Referência
Método: **Arsenazo III**

Resultado: **11,7 mg/dL** 6,2 a 10,2 mg/dL

Obs: Interferências: Em amostras lipêmicas >10% acima de 200 mg/dL de intralípides.

Exame liberado eletronicamente por Dr. Lucas Fernandes Lobão - CRMV 17974 em 29/04/2026 às 19:47h.

FÓSFORO

Material: **Soro** Valores de Referência
Método: **Fosfomolibdato - UV**

Fósforo: **6 mg/dL** 4,5 a 8,1mg/dL

Exame liberado eletronicamente por Dr. Lucas Fernandes Lobão - CRMV 17974 em 29/04/2026 às 19:47h.

GGT

Material: **Soro ou plasma** Valores de Referência
Método: **Cinético e colorimétrico**

Resultado: **2 U/L** 1,3 a 5,1 U/L

Exame liberado eletronicamente por Dr. Lucas Fernandes Lobão - CRMV 17974 em 29/04/2026 às 19:47h.

Dr. Lucas Fernandes Lobão
Médico Veterinário - CRMV 17974

Laboratório de qualidade comprovada e certificada pelo ControlLab.

Os valores laboratoriais podem sofrer influências como o uso de medicamentos ou originadas de fatores fisiopatológicos do paciente.

SOMENTE UM MÉDICO VETERINÁRIO TEM RESPALDO LEGAL PARA INTERPRETAR CORRETAMENTE ESSES RESULTADOS.



Laboratório Veterinário

Haima

Responsável Técnico:
Dra. Fernanda Barbosa dos Santos - CRMV-RJ 11.358

Unidade 1: Dr. Pio Borges, 1200 - Pita/ SG
Unidade 2: Av. Roberto Silveira, 144- Icarai/Niterói
labvethaima@gmail.com
www.labnet.com.br/haima

Paciente: **Sabrina 45692**
Tutor: **Debora Macedo**
Solicitante: **Dr. Marcella Vianna**
Protocolo: **110867** Data: **29/04/2026 17:20**
Convênio: **UPA PET**

Idade: **1 ano**
Sexo: **Fêmea**
Espécie: **FELINA**
Raça: **S.R.D**

BILIRRUBINA TOTAL E FRAÇÕES

Material: **Soro**
Método: **DPD**

Valores de Referência

Bilirrubina Total:	0,49 mg/dL	0,15 a 0,50 mg/dL
Bilirrubina Direta	0,08 mg/dL	0,00 a 0,30 mg/dL
Bilirrubina Indireta:	0,41 mg/dL	0,00 a 0,50 mg/dL

Obs: Notas:

- A bilirrubina é sensível a luz, as amostras devem ser mantidas no escuro.
- Os níveis de bilirrubinas podem diminuir se a amostra for exposta a luz. Hemólise também diminui os valores de bilirrubina devido ao efeito inibidor da diazo reação.

Exame liberado eletronicamente por Dr. Lucas Fernandes Lobão - CRMV 17974 em 29/04/2026 às 19:47h.

Dr. Lucas Fernandes Lobão
Médico Veterinário - CRMV 17974

Laboratório de qualidade comprovada e certificada pelo ControlLab.

Os valores laboratoriais podem sofrer influências como o uso de medicamentos ou originadas de fatores fisiopatológicos do paciente.

SOMENTE UM MÉDICO VETERINÁRIO TEM RESPALDO LEGAL PARA INTERPRETAR CORRETAMENTE ESSES RESULTADOS.