



Laboratório Veterinário

Haima

Responsável Técnico:

Dra. Fernanda Barbosa dos Santos - CRMV-RJ 11.358

Unidade 1: Dr. Pio Borges, 1200 - Pita/ SG  
Unidade 2: Av. Roberto Silveira, 144- Icarai/Niterói  
labvethaima@gmail.com  
www.labnet.com.br/haima

Paciente: **Slinky 24417**

Tutor: **Lilian Dara Huaman**

Solicitante:

Protocolo: **111059**

Data: **02/05/2026 21:03**

Convênio: **UPA PET**

Idade: **10 anos**

Sexo: **Macho**

Espécie: **CANINA**

Raça: **Dachshund**

## HEMOGRAMA CANINO

Material: **Sangue total EDTA**

Valores de Referência

Método: **Impedância elétrica, Microscopia, Microhematócrito e Refratometria.**

### Eritrograma

Eritrócitos:	<b>8,30 milhões/mm<sup>3</sup></b>	5,5 - 8,5 milhões/mm <sup>3</sup>
Hemoglobina:	<b>19,8 g/dL</b>	12,0 a 18,0 g/dL
Hematócrito:	<b>61 %</b>	37 a 55%
RDW CV:	<b>13,7 %</b>	10,9 a 13,5%
V.C.M.:	<b>73,5 fL</b>	63 a 77 fL
H.C.M.:	<b>23,9 pg</b>	21 a 26 pg
C.H.C.M.:	<b>32,5 g/L</b>	31 a 35 g/L
Metarrubricitos:	<b>0 %</b>	0 a 1%

Obs: **Eritrocitose.**

Proteína Plasmática Total:

**7 g/dL** 5,4 a 8,0 g/dL

Observações:

**Plasma Lipêmico (+) e Hemolisado (+).**

### Leucograma

Leucócitos:	<b>9.500 /mm<sup>3</sup></b>	6.000 a 17.000/mm <sup>3</sup>
Basófilos:	<b>0 % 0</b>	0 a 1
Eosinófilos:	<b>0 % 0</b>	2 a 10 % = 100 a 1.250 /mm <sup>3</sup>
Mielócitos:	<b>0 % 0</b>	0,0 a 0,0 % - 0 a 0/mm <sup>3</sup>
Metamielócitos:	<b>0 % 0</b>	0,0 a 0,0 % - 0 a 0/mm <sup>3</sup>
Bastonetes:	<b>0 % 0</b>	0,0 a 3,0 % = 0 a 300 /mm <sup>3</sup>
Segmentados:	<b>84 % 7.980</b>	60,0 a 77,0 % = 3.000 a 11.500 /mm <sup>3</sup>
Linfócitos:	<b>15 % 1.425</b>	12 a 30 % = 1.000 a 4.800 /mm <sup>3</sup>
Monócitos:	<b>1 % 95</b>	1 a 10% = 60 a 1.350 /mm <sup>3</sup>

Observações:

**Sem alterações dignas de nota**

Plaquetas:

**220.000 mil/mm<sup>3</sup>** 175.000 a 500.000 mil/mm<sup>3</sup>

Observações:

**Presença de agregados plaquetários.**

Pesquisa de Hemoparasitos:

**Não foram visualizados hemoparasitos na amostra enviada.**

Exame liberado eletronicamente por Dra. Maria Luisa Abrantes Cavalcante - CRMV-RJ 20.707 em 02/05/2026 às 22:36h.

Dra. Maria Luisa Abrantes Cavalcante  
Médica Veterinária - CRMV-RJ 20.707

Laboratório de qualidade comprovada e certificada pelo ControlLab.

Os valores laboratoriais podem sofrer influências como o uso de medicamentos ou originadas de fatores fisiopatológicos do paciente.

SOMENTE UM MÉDICO VETERINÁRIO TEM RESPALDO LEGAL PARA INTERPRETAR CORRETAMENTE ESSES RESULTADOS.



Laboratório Veterinário

Haima

Responsável Técnico:

Dra. Fernanda Barbosa dos Santos - CRMV-RJ 11.358

Unidade 1: Dr. Pio Borges, 1200 - Pita/ SG

Unidade 2: Av. Roberto Silveira, 144- Icarai/Niterói

labvethaima@gmail.com

www.labnet.com.br/haima

Paciente: **Slinky 24417**

Tutor: **Lilian Dara Huaman**

Solicitante:

Protocolo: **111059** Data: **02/05/2026 21:03**

Convênio: **UPA PET**

Idade: **10 anos**

Sexo: **Macho**

Espécie: **CANINA**

Raça: **Dachshund**

## URÉIA

Material: **Soro ou plasma**

Método: **GLDH**

Valores de Referência

Resultado: **29,5 mg/dL**

21,0 a 60,0 mg/dL

Observações: **Soro lipêmico e hemolisado(++).**

Exame liberado eletronicamente por Dra. Maria Luisa Abrantes Cavalcante - CRMV-RJ 20.707 em 02/05/2026 às 22:36h.

## CREATININA

Material: **Soro ou plasma**

Método: **Reação de Jaffé modificado**

Valores de Referência

Resultado: **0,60 mg/dL**

0,60 a 1,4 mg/dL

Observações: **Soro lipêmico e hemolisado(++).**

Exame liberado eletronicamente por Dra. Maria Luisa Abrantes Cavalcante - CRMV-RJ 20.707 em 02/05/2026 às 22:36h.

## ALT - TGP

Material: **Soro e Plasma**

Método: **Cinético - UV**

Valores de Referência

Resultado: **38,0 UI/L**

7 a 102 UI/L

Observações: **Soro lipêmico e hemolisado(++).**

Exame liberado eletronicamente por Dra. Maria Luisa Abrantes Cavalcante - CRMV-RJ 20.707 em 02/05/2026 às 22:36h.

## AST - TGO

Material: **Soro e Plasma**

Método: **Cinético - UV**

Valores de Referência

Resultado: **45,0 U/L**

7,0 a 66 U/L

Observações: **Soro lipêmico e hemolisado(++).**

Exame liberado eletronicamente por Dra. Maria Luisa Abrantes Cavalcante - CRMV-RJ 20.707 em 02/05/2026 às 22:36h.

## FOSFATASE ALCALINA

Material: **Soro**

Método: **Cinético otimizado (DGKC)**

Valores de Referência

Resultado: **21 U/L**

7 a 156 U/L

Observações: **Soro lipêmico e hemolisado(++).**

Exame liberado eletronicamente por Dra. Maria Luisa Abrantes Cavalcante - CRMV-RJ 20.707 em 02/05/2026 às 22:36h.

Dra. Maria Luisa Abrantes Cavalcante  
Médica Veterinária - CRMV-RJ 20.707

Laboratório de qualidade comprovada e certificada pelo ControlLab.

Os valores laboratoriais podem sofrer influências como o uso de medicamentos ou originadas de fatores fisiopatológicos do paciente.

SOMENTE UM MÉDICO VETERINÁRIO TEM RESPALDO LEGAL PARA INTERPRETAR CORRETAMENTE ESSES RESULTADOS.



Laboratório Veterinário

Flaima

Responsável Técnico:

Dra. Fernanda Barbosa dos Santos - CRMV-RJ 11.358

Unidade 1: Dr. Pio Borges, 1200 - Pita/ SG

Unidade 2: Av. Roberto Silveira, 144- Icarai/Niterói

labvethaima@gmail.com

www.labnet.com.br/haima

Paciente: **Slinky 24417**

Tutor: **Lilian Dara Human**

Solicitante:

Protocolo: **111059** Data: **02/05/2026 21:03**

Convênio: **UPA PET**

Idade: **10 anos**

Sexo: **Macho**

Espécie: **CANINA**

Raça: **Dachshund**

## GLICOSE

Material: **Plasma fluoretado**

Valores de Referência

Método: **Método Enzimático Colorimétrico sem desproteíntização**

Resultado: **212,0 mg/dL**

65 A 125 mg/dL

Observações: **Plasma fluoretado lipêmico e hemolisado(++).**

Exame liberado eletronicamente por Dra. Maria Luisa Abrantes Cavalcante - CRMV-RJ 20.707 em 02/05/2026 às 22:36h.

## COLESTEROL TOTAL

Material: **Soro ou plasma**

Valores de Referência

Método: **Teste Enzimático- Colorimétrico com Fator Clareante de Lípidos (LCF)**

Resultado: **160 mg/dL**

100 a 270 mg/dL

Observações: **Soro lipêmico e hemolisado(++).**

Obs: Interferências: Amostras lipêmicas geralmente geram turbidez na mistura amostra/reagente levando a resultados falsamente elevados. O Colesterol liquicolor evita favoravelmente estes através do fator clareante de lípidos (LCF).

Exame liberado eletronicamente por Dra. Maria Luisa Abrantes Cavalcante - CRMV-RJ 20.707 em 02/05/2026 às 22:36h.

## TRIGLICERÍDEOS

Material: **Soro**

Valores de Referência

Método: **Método Enzimático Colorimétrico com Fator Clareante de Lípidos (LCF).**

Resultado: **144,0 mg/dL**

20 a 112 mg/dL

Observações: **Soro lipêmico e hemolisado(++).**

Obs: Interferências: Amostras lipêmicas geralmente geram turbidez na mistura amostra/reagente levando a resultados falsamente elevados. O Triglicerídeos liquicolor evita favoravelmente estes através do fator clareante de lípidos (LCF).

### INFLUÊNCIAS PRÉ ANALÍTICAS:

- 1) Garrote: Permanência de menos de 1 minuto. O garrote causa hemoconcentração que pode produzir falso aumento da concentração de triglicérides.
- 2) Jejum: 12 a 14 horas. O jejum inferior a 12 horas, aumenta a concentração de triglicérides. Os quilomicrons não foram metabolizados ainda e provocam turbidez no soro. Se a dieta é rica em carboidratos e gordura o valor basal de triglicérides era muito alto. O jejum superior a 14 horas, aumenta a concentração de triglicérides devido a lipólise. A lipólise provoca a liberação de ácidos graxos e glicerol.
- 3) Podem ocorrer falsos resultados baixos de triglicérides em amostras de pacientes tratados com N-acetilcisteína, N-acetil-pbenzoquinona imina e/ou metamizol. Coleta de sangue deve ser realizada antes da administração de metamizol.

Exame liberado eletronicamente por Dra. Maria Luisa Abrantes Cavalcante - CRMV-RJ 20.707 em 02/05/2026 às 22:36h.

## ALBUMINA

Material: **Soro ou plasma**

Valores de Referência

Método: **Verde de Bromocresol**

Resultado: **3,1 g/dL**

2,5 a 4,2 g/dL

Observações: **Soro lipêmico e hemolisado(++).**

Obs: Interferentes: Cada 100 mg/dL de hemoglobina, aumenta a concentração de albumina em 0,1 g/dL portanto hemólise deve ser evitada.

Exame liberado eletronicamente por Dra. Maria Luisa Abrantes Cavalcante - CRMV-RJ 20.707 em 02/05/2026 às 22:36h.

Dra. Maria Luisa Abrantes Cavalcante  
Médica Veterinária - CRMV-RJ 20.707

Laboratório de qualidade comprovada e certificada pelo ControlLab.

Os valores laboratoriais podem sofrer influências como o uso de medicamentos ou originadas de fatores fisiopatológicos do paciente.

SOMENTE UM MÉDICO VETERINÁRIO TEM RESPALDO LEGAL PARA INTERPRETAR CORRETAMENTE ESSES RESULTADOS.

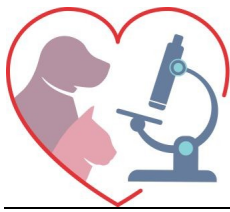

Laboratório Veterinário

Haima

Responsável Técnico:  
Dra. Fernanda Barbosa dos Santos - CRMV-RJ 11.358

Unidade 1: Dr. Pio Borges, 1200 - Pita/ SG  
Unidade 2: Av. Roberto Silveira, 144- Icarai/Niterói  
labvethaima@gmail.com  
www.labnet.com.br/haima

Paciente: **Slinky 24417**

Tutor: **Lilian Dara Huaman**

Solicitante:

Protocolo: **111059** Data: **02/05/2026 21:03**

Convênio: **UPA PET**

Idade: **10 anos**

Sexo: **Macho**

Espécie: **CANINA**

Raça: **Dachshund**

## SÓDIO

Material: **Soro**

Método: **Eletrods de íons seletivo**

Valores de Referência

Resultado: **149 mmol/L**

141 a 152 mmol/L

Observações: **Soro lipêmico e hemolisado(++).**

Exame liberado eletronicamente por Dra. Maria Luisa Abrantes Cavalcante - CRMV-RJ 20.707 em 02/05/2026 às 22:36h.

## POTÁSSIO

Material: **Soro**

Método: **Eletrods de íons seletivo**

Valores de Referência

Resultado: **5,20 mmol/L**

4,37 a 5,65 mmol/L

Observações: **Soro lipêmico e hemolisado(++).**

Exame liberado eletronicamente por Dra. Maria Luisa Abrantes Cavalcante - CRMV-RJ 20.707 em 02/05/2026 às 22:36h.

## CÁLCIO

Material: **Soro**

Método: **Arsenazo III**

Valores de Referência

Resultado: **9,3 mg/dL**

6,2 a 10,2 mg/dL

Observações: **Soro lipêmico e hemolisado(++).**

Obs: Interferências: Em amostras lipêmicas >10% acima de 200 mg/dL de intralípides.

Exame liberado eletronicamente por Dra. Maria Luisa Abrantes Cavalcante - CRMV-RJ 20.707 em 02/05/2026 às 22:36h.

## FÓSFORO

Material: **Soro**

Método: **Fosfomolibdato - UV**

Valores de Referência

Fósforo: **5,2 mg/dL**

3,9 a 5,1 mg/dL

Observações: **Soro lipêmico e hemolisado(++).**

Exame liberado eletronicamente por Dra. Maria Luisa Abrantes Cavalcante - CRMV-RJ 20.707 em 02/05/2026 às 22:36h.

## GGT

Material: **Soro ou plasma**

Método: **Cinético e colorimétrico**

Valores de Referência

Resultado: **4 U/L**

1 até 10 U/L

Observações: **Soro lipêmico e hemolisado(++).**

Exame liberado eletronicamente por Dra. Maria Luisa Abrantes Cavalcante - CRMV-RJ 20.707 em 02/05/2026 às 22:36h.

Dra. Maria Luisa Abrantes Cavalcante  
Médica Veterinária - CRMV-RJ 20.707

Laboratório de qualidade comprovada e certificada pelo ControlLab.

Os valores laboratoriais podem sofrer influências como o uso de medicamentos ou originadas de fatores fisiopatológicos do paciente.

SOMENTE UM MÉDICO VETERINÁRIO TEM RESPALDO LEGAL PARA INTERPRETAR CORRETAMENTE ESSES RESULTADOS.



Laboratório Veterinário

Haima

Responsável Técnico:

Dra. Fernanda Barbosa dos Santos - CRMV-RJ 11.358

Unidade 1: Dr. Pio Borges, 1200 - Pita/ SG

Unidade 2: Av. Roberto Silveira, 144- Icaraí/Niterói

labvethaima@gmail.com

www.labnet.com.br/haima

Paciente: **Slinky 24417**

Tutor: **Lilian Dara Huaman**

Solicitante:

Protocolo: **111059**

Data: **02/05/2026 21:03**

Convênio: **UPA PET**

Idade: **10 anos**

Sexo: **Macho**

Espécie: **CANINA**

Raça: **Dachshund**

## BILIRRUBINA TOTAL E FRAÇÕES

Material: **Soro**

Método: **DPD**

Valores de Referência

Bilirrubina Total:

**1,51 mg/dL**

0,1 a 0,50 mg/dL

Bilirrubina Direta

**1,49 mg/dL**

0,06 a 0,12 mg/dL

Bilirrubina Indireta:

**0,02 mg/dL**

0,01 a 0,49 mg/dL

Observações:

**Soro lipêmico e hemolisado(++).**

Obs: Notas:

- A bilirrubina é sensível a luz, as amostras devem ser mantidas no escuro.

- Os níveis de bilirrubinas podem diminuir se a amostra for exposta a luz. Hemólise também diminui os valores de bilirrubina devido ao efeito inibidor da diazo reação.

**Exame liberado eletronicamente por Dra. Maria Luisa Abrantes Cavalcante - CRMV-RJ 20.707 em 02/05/2026 às 22:36h.**

**Dra. Maria Luisa Abrantes Cavalcante**  
**Médica Veterinária - CRMV-RJ 20.707**

Laboratório de qualidade comprovada e certificada pelo ControlLab.

Os valores laboratoriais podem sofrer influências como o uso de medicamentos ou originadas de fatores fisiopatológicos do paciente.

**SOMENTE UM MÉDICO VETERINÁRIO TEM RESPALDO LEGAL PARA INTERPRETAR CORRETAMENTE ESSES RESULTADOS.**