



Laboratório Veterinário

Haima

Responsável Técnico:
Fernanda Barbosa dos Santos - CRMV- RJ 11.358

Unidade 1: Rua Doutor Pio Borges, nº 1200 Pita, São Gonçalo-RJ
Unidade 2: Av. Roberto Silveira, 144 Icaraí, Niterói-RJ
(21) 97875 - 1876 labvethaima@gmail.com
www.labnet.com.br/haima

Paciente: **Ted 46389**

Tutor: **Evelin da Silva Munan**

Solicitante:

Protocolo: **42697** Data: **11/06/2026 16:57**

Convênio: **UPAPET - Tijuca**

Idade: **13 anos**

Sexo: **Macho**

Espécie: **CANINA**

Raça: **Golden Retriever**

HEMOGRAMA CANINO

Material: **Sangue total EDTA**

Método: **Icounter vet**

Valores de Referência

ERITROGRAMA

Eritrócitos:	4,91 milhões/mm³	5,5 - 8,5 milhões/mm ³
Hemoglobina:	11,6 g/dL	12,0 a 18,0 g/dL
Hematócrito:	36 %	37 a 55%
RDW:	13,3 %	10,9 a 13,5
V.C.M.:	73,3 fL	63 a 77 fL
C.H.C.M.:	32,2 g/dL	31 a 36 g/dL
Obs:	Anemia normocítica e normocrômica.	
Proteínas Plasmáticas Totais:	7 g/dL	5,4 a 8,0 g/dL
Observações:	Plasma Límpido.	

LEUCOGRAMA

Leucócitos:	12.400 /mm³	6.000 a 16.000/mm ³
Basófilos:	0 % 0	Raros
Eosinófilos:	0 % 0	2 a 10 % = 100 a 1.250 /mm ³
Mielócitos:	0 % 0	0,0 a 0,0 % - 0 a 0/mm ³
Metamielócitos:	0 % 0	0,0 a 0,0 % - 0 a 0/mm ³
Bastonetes:	0 % 0	0,0 a 3,0 % = 0 a 300 /mm ³
Segmentados:	82 % 10.168	60,0 a 77,0 % = 3.000 a 11.500 /mm ³
Linfócitos:	18 % 2.232	12 a 30 % = 1.000 a 4.800 /mm ³
Monócitos:	0 % 0	1 a 10% = 60 a 1.350 /mm ³

Observações: **Sem alterações dignas de nota**

Plaquetas: **234.000 /mm³** 175.000 a 500.000 mil/mm³

Observações: **Presença de agregados plaquetários.**

Pesquisa de Hemoparasitos: **Não foram visualizados hemoparasitos na amostra enviada.**

Obs: Laboratório de qualidade comprovada e certificada pelo Controlab.

Exame liberado eletronicamente por Dra. Desier Gomes Dias Oliveira - CRMV-RJ 15.365 em 11/06/2026 às 18:41h.

Dra. Desier Gomes Dias Oliveira
Médica Veterinária - CRMV-RJ 15.365

Os valores laboratoriais podem sofrer influências como o uso de medicamentos ou originadas de fatores fisiopatológicos do paciente.
SOMENTE UM MÉDICO VETERINÁRIO TEM RESPALDO LEGAL PARA INTERPRETAR CORRETAMENTE ESSES RESULTADOS.



Laboratório Veterinário

Haima

Responsável Técnico:
Fernanda Barbosa dos Santos - CRMV- RJ 11.358

Unidade 1: Rua Doutor Pio Borges, nº 1200 Pita, São Gonçalo-RJ
Unidade 2: Av. Roberto Silveira, 144 Icaraí, Niterói-RJ
(21) 97875 - 1876 labvethaima@gmail.com
www.labnet.com.br/haima

Paciente: **Ted 46389**
Tutor: **Evelin da Silva Munan**
Solicitante:
Protocolo: **42697** Data: **11/06/2026 16:57**
Convênio: **UPAPET - Tijuca**

Idade: **13 anos**
Sexo: **Macho**
Espécie: **CANINA**
Raça: **Golden Retriever**

URÉIA - CANINO

Material: **Soro e Plasma**
Método: **GLDH**

Valores de Referência

Resultado: **73,0 mg/dL** 21,0 a 60,0 mg/dL
Observações: **Soro hemolisado (++)**

Exame liberado eletronicamente por Dra. Desier Gomes Dias Oliveira - CRMV-RJ 15.365 em 11/06/2026 às 18:41h.

CREATININA - CANINO

Material: **Soro e Plasma**
Método: **Reação de Jaffé modificado**

Valores de Referência

Resultado: **0,50 mg/dL** 0,60 a 1,40 mg/dl
Observações: **Soro hemolisado (++)**

Exame liberado eletronicamente por Dra. Desier Gomes Dias Oliveira - CRMV-RJ 15.365 em 11/06/2026 às 18:41h.

ALT - TGP

Material: **Soro e Plasma**
Método: **Cinético - UV**

Valores de Referência

Resultado: **29,0 U/L** 7 a 102 U/L
Observações: **Soro hemolisado (++)**

Exame liberado eletronicamente por Dra. Desier Gomes Dias Oliveira - CRMV-RJ 15.365 em 11/06/2026 às 18:41h.

AST - TGO

Material: **Soro e Plasma**
Método: **Cinético - UV**

Valores de Referência

Resultado: **69,0 U/L** 7,0 a 66 U/L
Observações: **Soro hemolisado (++)**

Exame liberado eletronicamente por Dra. Desier Gomes Dias Oliveira - CRMV-RJ 15.365 em 11/06/2026 às 18:41h.

FOSFATASE ALCALINA - CANINO

Material: **Soro**
Método: **Cinético otimizado (DGKC)**

Valores de Referência

Resultado: **75 U/L** 7 a 156 U/L
Observações: **Soro hemolisado (++)**

Exame liberado eletronicamente por Dra. Desier Gomes Dias Oliveira - CRMV-RJ 15.365 em 11/06/2026 às 18:41h.

Dra. Desier Gomes Dias Oliveira
Médica Veterinária - CRMV-RJ 15.365

Os valores laboratoriais podem sofrer influências como o uso de medicamentos ou originadas de fatores fisiopatológicos do paciente.
SOMENTE UM MÉDICO VETERINÁRIO TEM RESPALDO LEGAL PARA INTERPRETAR CORRETAMENTE ESSES RESULTADOS.

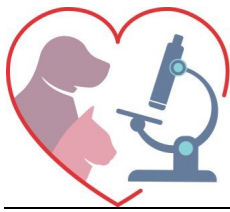

Laboratório Veterinário

Haima

Responsável Técnico:
Fernanda Barbosa dos Santos - CRMV- RJ 11.358

Unidade 1: Rua Doutor Pio Borges, nº 1200 Pita, São Gonçalo-RJ
Unidade 2: Av. Roberto Silveira, 144 Icaraí, Niterói-RJ
(21) 97875 - 1876 labvethaima@gmail.com
www.labnet.com.br/haima

Paciente: **Ted 46389**
Tutor: **Evelin da Silva Munan**
Solicitante:
Protocolo: **42697** Data: **11/06/2026 16:57**
Convênio: **UPAPET - Tijuca**

Idade: **13 anos**
Sexo: **Macho**
Espécie: **CANINA**
Raça: **Golden Retriever**

GLICOSE

Material: **Plasma fluoretado + Soro**
Método: **GOD - PAP**

Valores de Referência

Resultado: **133,0 mg/dL** 65 A 125 mg/dL
Observações: **Plasma fluoretado hemolisado (++)**

Exame liberado eletronicamente por Dra. Desier Gomes Dias Oliveira - CRMV-RJ 15.365 em 11/06/2026 às 18:41h.

COLESTEROL TOTAL

Material: **Soro**
Método: **Teste Enzimático-Colorimétrico com Fator Clareante de Lípidos (LCF).**

Valores de Referência

Resultado: **193 mg/dL** 100 a 270 mg/dL
Observações: **Soro hemolisado (++)**

Exame liberado eletronicamente por Dra. Desier Gomes Dias Oliveira - CRMV-RJ 15.365 em 11/06/2026 às 18:41h.

TRIGLICERÍDEOS

Material: **Soro**
Método: **Enzimático-Colorimétrico**

Valores de Referência

Resultado: **82,0 mg/dL** 20 a 100
Observações: **Soro hemolisado (++)**

Exame liberado eletronicamente por Dra. Desier Gomes Dias Oliveira - CRMV-RJ 15.365 em 11/06/2026 às 18:41h.

ALBUMINA

Material: **Soro e Plasma**
Método: **Verde de Bromocresol**

Valores de Referência

Resultado: **3,3 g/dL** 2,6 a 4,2 g/dL
Observações: **Soro hemolisado (++)**

Exame liberado eletronicamente por Dra. Desier Gomes Dias Oliveira - CRMV-RJ 15.365 em 11/06/2026 às 18:41h.

SÓDIO

Material: **Soro**
Método: **Íons seletivo**

Valores de Referência

Resultado: **151 mmol/L** 141 a 152 mmol/L
Observações: **Soro hemolisado (++)**

Exame liberado eletronicamente por Dra. Desier Gomes Dias Oliveira - CRMV-RJ 15.365 em 12/06/2026 às 20:10h.

Dra. Desier Gomes Dias Oliveira
Médica Veterinária - CRMV-RJ 15.365

Os valores laboratoriais podem sofrer influências como o uso de medicamentos ou originadas de fatores fisiopatológicos do paciente.
SOMENTE UM MÉDICO VETERINÁRIO TEM RESPALDO LEGAL PARA INTERPRETAR CORRETAMENTE ESSES RESULTADOS.



Laboratório Veterinário

Haima

Responsável Técnico:
Fernanda Barbosa dos Santos - CRMV- RJ 11.358

Unidade 1: Rua Doutor Pio Borges, nº 1200 Pita, São Gonçalo-RJ
Unidade 2: Av. Roberto Silveira, 144 Icaraí, Niterói-RJ
(21) 97875 - 1876 labvethaima@gmail.com
www.labnet.com.br/haima

Paciente: **Ted 46389**
Tutor: **Evelin da Silva Munan**
Solicitante:
Protocolo: **42697** Data: **11/06/2026 16:57**
Convênio: **UPAPET - Tijuca**

Idade: **13 anos**
Sexo: **Macho**
Espécie: **CANINA**
Raça: **Golden Retriever**

POTÁSSIO

Material: **Soro** Valores de Referência
Método: **Íons seletivo**

Resultado: **5,10 mmol/L** 4,37 a 5,65 mmol/L 
Observações: **Soro hemolisado (++)**

Exame liberado eletronicamente por Dra. Desier Gomes Dias Oliveira - CRMV-RJ 15.365 em 12/06/2026 às 20:10h.

CÁLCIO

Material: **Soro** Valores de Referência
Método: **O - Cresolftaleina - complexona**

Resultado: **7,3 mg/dL** 6,2 a 10,2 mg/dL
Observações: **Soro hemolisado (++)**

Exame liberado eletronicamente por Dra. Desier Gomes Dias Oliveira - CRMV-RJ 15.365 em 11/06/2026 às 18:41h.

FÓSFORO

Material: **Soro** Valores de Referência
Método: **Fosfomolibdato - UV**

Fósforo: **3,1 mg/dL** 3,9 a 5,1 mg/dl
Observações: **Soro hemolisado (++)**

Exame liberado eletronicamente por Dra. Desier Gomes Dias Oliveira - CRMV-RJ 15.365 em 11/06/2026 às 18:41h.

GGT

Material: **Soro e Plasma** Valores de Referência
Método: **Cinético e colorimétrico**

Resultado: **2 U/L** 1 até 10
Observações: **Soro hemolisado (++)**

Exame liberado eletronicamente por Dra. Desier Gomes Dias Oliveira - CRMV-RJ 15.365 em 11/06/2026 às 18:41h.

BILIRRUBINA TOTAL E FRAÇÕES

Material: **Soro** Valores de Referência
Método: **DPD.**

Bilirrubina Total: **0,42 mg/dL** 0,1 a 0,50 mg/dL
Bilirrubina Direta: **0,40 mg/dL** 0,06 a 0,12 mg/dL
Bilirrubina Indireta: **0,02 mg/dL** 0,01 a 0,49 mg/dL
Obs: **Soro hemolisado (++)**

Exame liberado eletronicamente por Dra. Desier Gomes Dias Oliveira - CRMV-RJ 15.365 em 11/06/2026 às 18:41h.

Dra. Desier Gomes Dias Oliveira
Médica Veterinária - CRMV-RJ 15.365

Os valores laboratoriais podem sofrer influências como o uso de medicamentos ou originadas de fatores fisiopatológicos do paciente.
SOMENTE UM MÉDICO VETERINÁRIO TEM RESPALDO LEGAL PARA INTERPRETAR CORRETAMENTE ESSES RESULTADOS.