



Laboratório Veterinário

Haima

Responsável Técnico:

Dra. Fernanda Barbosa dos Santos - CRMV-RJ 11.358

Unidade 1: Dr. Pio Borges, 1200 - Pita/ SG

Unidade 2: Av. Roberto Silveira, 144- Icarai/Niterói

labvethaima@gmail.com

www.labnet.com.br/haima

Paciente: **Woddy 17018**

Tutor: **Fabiana Luiza Ranzato**

Solicitante: **Dra. Brenda Lima**

Protocolo: **108063** Data: **11/03/2026 21:51**

Convênio: **UPA PET**

Idade: **9 anos**

Sexo: **Macho**

Espécie: **CANINA**

Raça: **Poodle Standart**

HEMOGRAMA CANINO

Material: **Sangue total EDTA**

Valores de Referência

Método: **Impedância elétrica, Microscopia, Microhematócrito e Refratometria.**

Eritrograma

Eritrócitos:	6,41 milhões/mm³	5,5 - 8,5 milhões/mm ³
Hemoglobina:	13,6 g/dL	12,0 a 18,0 g/dL
Hematócrito:	42 %	37 a 55%
RDW CV:	12,1 %	10,9 a 13,5%
V.C.M.:	65,5 fL	63 a 77 fL
H.C.M.:	21,2 pg	21 a 26 pg
C.H.C.M.:	32,4 g/L	31 a 35 g/L
Metarrubríctos:	0 %	0 a 1%

Obs: **Hemácias normocíticas e normocrômicas.**

Proteína Plasmática Total: **8 g/dL** 5,4 a 8,0 g/dL

Observações: **Plasma Límpido.**

Leucograma

Leucócitos:	18.800 /mm³	6.000 a 17.000/mm ³
Basófilos:	0 % 0	0 a 1
Eosinófilos:	2 % 376	2 a 10 % = 100 a 1.250 /mm ³
Mielócitos:	0 % 0	0,0 a 0,0 % - 0 a 0/mm ³
Metamielócitos:	0 % 0	0,0 a 0,0 % - 0 a 0/mm ³
Bastonetes:	0 % 0	0,0 a 3,0 % = 0 a 300 /mm ³
Segmentados:	74 % 13.912	60,0 a 77,0 % = 3.000 a 11.500 /mm ³
Linfócitos:	21 % 3.948	12 a 30 % = 1.000 a 4.800 /mm ³
Monócitos:	3 % 564	1 a 10% = 60 a 1.350 /mm ³

Observações: **Leucocitose neutrofilica.**

Plaquetas: **347.000 mil/mm³** 175.000 a 500.000 mil/mm³

Observações: **Presença de agregados plaquetários.**

Pesquisa de Hemoparasitos: **Não foram visualizados hemoparasitos na amostra enviada.**

Exame liberado eletronicamente por Dr. Lucas Fernandes Lobão - CRMV 17974 em 11/03/2026 às 23:56h.

Dr. Lucas Fernandes Lobão
Médico Veterinário - CRMV 17974

Laboratório de qualidade comprovada e certificada pelo ControlLab.

Os valores laboratoriais podem sofrer influências como o uso de medicamentos ou originadas de fatores fisiopatológicos do paciente.

SOMENTE UM MÉDICO VETERINÁRIO TEM RESPALDO LEGAL PARA INTERPRETAR CORRETAMENTE ESSES RESULTADOS.



Laboratório Veterinário

Haima

Responsável Técnico:
Dra. Fernanda Barbosa dos Santos - CRMV-RJ 11.358

Unidade 1: Dr. Pio Borges, 1200 - Pita/ SG
Unidade 2: Av. Roberto Silveira, 144- Icarai/Niterói
labvethaima@gmail.com
www.labnet.com.br/haima

Paciente: **Woddy 17018**
Tutor: **Fabiana Luiza Ranzato**
Solicitante: **Dra. Brenda Lima**
Protocolo: **108063** Data: **11/03/2026 21:51**
Convênio: **UPA PET**

Idade: **9 anos**
Sexo: **Macho**
Espécie: **CANINA**
Raça: **Poodle Standart**

URÉIA

Material: **Soro ou plasma**
Método: **GLDH**

Valores de Referência

Resultado: **21,2 mg/dL** 21,0 a 60,0 mg/dL

Exame liberado eletronicamente por Dr. Lucas Fernandes Lobão - CRMV 17974 em 11/03/2026 às 23:56h.

CREATININA

Material: **Soro ou plasma**
Método: **Reação de Jaffé modificado**

Valores de Referência

Resultado: **0,70 mg/dL** 0,60 a 1,4 mg/dL

Exame liberado eletronicamente por Dr. Lucas Fernandes Lobão - CRMV 17974 em 11/03/2026 às 23:56h.

ALT - TGP

Material: **Soro e Plasma**
Método: **Cinético - UV**

Valores de Referência

Resultado: **55,0 UI/L** 7 a 102 UI/L

Exame liberado eletronicamente por Dr. Lucas Fernandes Lobão - CRMV 17974 em 11/03/2026 às 23:56h.

AST - TGO

Material: **Soro e Plasma**
Método: **Cinético - UV**

Valores de Referência

Resultado: **43,0 U/L** 7,0 a 66 U/L

Exame liberado eletronicamente por Dr. Lucas Fernandes Lobão - CRMV 17974 em 11/03/2026 às 23:56h.

FOSFATASE ALCALINA

Material: **Soro**
Método: **Cinético otimizado (DGKC)**

Valores de Referência

Resultado: **143 U/L** 7 a 156 U/L

Exame liberado eletronicamente por Dr. Lucas Fernandes Lobão - CRMV 17974 em 11/03/2026 às 23:56h.

Dr. Lucas Fernandes Lobão
Médico Veterinário - CRMV 17974

Laboratório de qualidade comprovada e certificada pelo ControlLab.

Os valores laboratoriais podem sofrer influências como o uso de medicamentos ou originadas de fatores fisiopatológicos do paciente.

SOMENTE UM MÉDICO VETERINÁRIO TEM RESPALDO LEGAL PARA INTERPRETAR CORRETAMENTE ESSES RESULTADOS.



Laboratório Veterinário

Haima

Responsável Técnico:

Dra. Fernanda Barbosa dos Santos - CRMV-RJ 11.358

Unidade 1: Dr. Pio Borges, 1200 - Pita/ SG

Unidade 2: Av. Roberto Silveira, 144- Icarai/Niterói

labvethaima@gmail.com

www.labnet.com.br/haima

Paciente: **Woddy 17018**

Tutor: **Fabiana Luiza Ranzato**

Solicitante: **Dra. Brenda Lima**

Protocolo: **108063** Data: **11/03/2026 21:51**

Convênio: **UPA PET**

Idade: **9 anos**

Sexo: **Macho**

Espécie: **CANINA**

Raça: **Poodle Standart**

GLICOSE

Material: **Plasma fluoretado**

Valores de Referência

Método: **Método Enzimático Colorimétrico sem desproteíntização**

Resultado: **96,0 mg/dL**

65 A 125 mg/dL

Exame liberado eletronicamente por Dr. Lucas Fernandes Lobão - CRMV 17974 em 11/03/2026 às 23:56h.

COLESTEROL TOTAL

Material: **Soro ou plasma**

Valores de Referência

Método: **Teste Enzimático- Colorimétrico com Fator Clareante de Lípidos (LCF)**

Resultado: **107 mg/dL**

100 a 270 mg/dL

Obs: Interferências: Amostras lipêmicas geralmente geram turbidez na mistura amostra/reagente levando a resultados falsamente elevados. O Colesterol líquidocolor evita favoravelmente estes através do fator clareante de lípidos (LFC).

Exame liberado eletronicamente por Dr. Lucas Fernandes Lobão - CRMV 17974 em 11/03/2026 às 23:56h.

TRIGLICERÍDEOS

Material: **Soro**

Valores de Referência

Método: **Método Enzimático Colorimétrico com Fator Clareante de Lípidos (LCF).**

Resultado: **121,0 mg/dL**

20 a 112 mg/dL

Obs: Interferências: Amostras lipêmicas geralmente geram turbidez na mistura amostra/reagente levando a resultados falsamente elevados. O Triglycerides líquidocolor evita favoravelmente estes através do fator clareante de lípidos (LFC).

INFLUÊNCIAS PRÉ ANALÍTICAS:

- 1) Garrrote: Permanência de menos de 1 minuto. O garrote causa hemoconcentração que pode produzir falso aumento da concentração de triglicérides.
- 2) Jejum: 12 a 14 horas. O jejum inferior a 12 horas, aumenta a concentração de triglicérides. Os quilomicrons não foram metabolizados ainda e provocam turbidez no soro. Se a dieta é rica em carboidratos e gordura o valor basal de triglicerides era muito alto. O jejum superior a 14 horas, aumenta a concentração de triglicérides devido a lipólise. A lipólise provoca a liberação de ácidos graxos e glicerol.
- 3) Podem ocorrer falsos resultados baixos de triglicérides em amostras de pacientes tratados com N-acetilcisteína, N-acetil-pbenzoquinona imina e/ou metamizol. Coleta de sangue deve ser realizada antes da administração de metamizol.

Exame liberado eletronicamente por Dr. Lucas Fernandes Lobão - CRMV 17974 em 11/03/2026 às 23:56h.

ALBUMINA

Material: **Soro ou plasma**

Valores de Referência

Método: **Verde de Bromocresol**

Resultado: **2,4 g/dL**

2,5 a 4,2 g/dL

Obs: Interferentes: Cada 100 mg/dL de hemoglobina, aumenta a concentração de albumina em 0,1 g/dL portanto hemólise deve ser evitada.

Exame liberado eletronicamente por Dr. Lucas Fernandes Lobão - CRMV 17974 em 11/03/2026 às 23:56h.

Dr. Lucas Fernandes Lobão
Médico Veterinário - CRMV 17974

Laboratório de qualidade comprovada e certificada pelo ControlLab.

Os valores laboratoriais podem sofrer influências como o uso de medicamentos ou originadas de fatores fisiopatológicos do paciente.

SOMENTE UM MÉDICO VETERINÁRIO TEM RESPALDO LEGAL PARA INTERPRETAR CORRETAMENTE ESSES RESULTADOS.

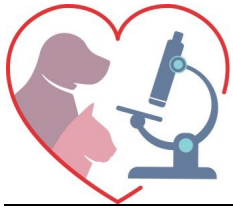

Laboratório Veterinário

Haima

Responsável Técnico:
Dra. Fernanda Barbosa dos Santos - CRMV-RJ 11.358

Unidade 1: Dr. Pio Borges, 1200 - Pita/ SG
Unidade 2: Av. Roberto Silveira, 144- Icarai/Niterói
labvethaima@gmail.com
www.labnet.com.br/haima

Paciente: **Woddy 17018**
Tutor: **Fabiana Luiza Ranzato**
Solicitante: **Dra. Brenda Lima**
Protocolo: **108063** Data: **11/03/2026 21:51**
Convênio: **UPA PET**

Idade: **9 anos**
Sexo: **Macho**
Espécie: **CANINA**
Raça: **Poodle Standart**

SÓDIO

Material: **Soro** Valores de Referência
Método: **Eletrods de íons seletivo**

Resultado: **147 mmol/L** 141 a 152 mmol/L

Exame liberado eletronicamente por Dr. Lucas Fernandes Lobão - CRMV 17974 em 11/03/2026 às 23:56h.

POTÁSSIO

Material: **Soro** Valores de Referência
Método: **Eletrods de íons seletivo**

Resultado: **5,00 mmol/L** 4,37 a 5,65 mmol/L

Exame liberado eletronicamente por Dr. Lucas Fernandes Lobão - CRMV 17974 em 11/03/2026 às 23:56h.

CÁLCIO

Material: **Soro** Valores de Referência
Método: **Arsenazo III**

Resultado: **8,4 mg/dL** 6,2 a 10,2 mg/dL

Obs: Interferências: Em amostras lipêmicas >10% acima de 200 mg/dL de intralípides.

Exame liberado eletronicamente por Dr. Lucas Fernandes Lobão - CRMV 17974 em 11/03/2026 às 23:56h.

FÓSFORO

Material: **Soro** Valores de Referência
Método: **Fosfomolibdato - UV**

Fósforo: **4,1 mg/dL** 3,9 a 5,1 mg/dL

Exame liberado eletronicamente por Dr. Lucas Fernandes Lobão - CRMV 17974 em 11/03/2026 às 23:56h.

GGT

Material: **Soro ou plasma** Valores de Referência
Método: **Cinético e colorimétrico**

Resultado: **3 U/L** 1 até 10 U/L

Exame liberado eletronicamente por Dr. Lucas Fernandes Lobão - CRMV 17974 em 11/03/2026 às 23:56h.

Dr. Lucas Fernandes Lobão
Médico Veterinário - CRMV 17974

Laboratório de qualidade comprovada e certificada pelo ControlLab.

Os valores laboratoriais podem sofrer influências como o uso de medicamentos ou originadas de fatores fisiopatológicos do paciente.

SOMENTE UM MÉDICO VETERINÁRIO TEM RESPALDO LEGAL PARA INTERPRETAR CORRETAMENTE ESSES RESULTADOS.



Laboratório Veterinário

Haima

Responsável Técnico:

Dra. Fernanda Barbosa dos Santos - CRMV-RJ 11.358

Unidade 1: Dr. Pio Borges, 1200 - Pita/ SG

Unidade 2: Av. Roberto Silveira, 144- Icarai/Niterói

labvethaima@gmail.com

www.labnet.com.br/haima

Paciente: **Woddy 17018**

Tutor: **Fabiana Luiza Ranzato**

Solicitante: **Dra. Brenda Lima**

Protocolo: **108063** Data: **11/03/2026 21:51**

Convênio: **UPA PET**

Idade: **9 anos**

Sexo: **Macho**

Espécie: **CANINA**

Raça: **Poodle Standart**

BILIRRUBINA TOTAL E FRAÇÕES

Material: **Soro**

Método: **DPD**

Valores de Referência

Bilirrubina Total: **0,31 mg/dL**

0,1 a 0,50 mg/dL

Bilirrubina Direta: **0,21 mg/dL**

0,06 a 0,12 mg/dL

Bilirrubina Indireta: **0,10 mg/dL**

0,01 a 0,49 mg/dL

Obs: Notas:

- A bilirrubina é sensível a luz, as amostras devem ser mantidas no escuro.

- Os níveis de bilirrubinas podem diminuir se a amostra for exposta a luz. Hemólise também diminui os valores de bilirrubina devido ao efeito inibidor da diazo reação.

Exame liberado eletronicamente por Dr. Lucas Fernandes Lobão - CRMV 17974 em 11/03/2026 às 23:56h.

DIROFILARIA + EHRlichia + DOENÇA DE LYME + ANAPLASMA - 4DX

Material: **Plasma (edta) ou Soro**

Método: **ELISA**

Valores de Referência

ANAPLASMA: **Não reagente**

Não reagente

DIROFILÁRIA: **Negativo**

Negativo

DOENÇA DE LYME: **Não reagente**

Não reagente

EHRlichia: **Não reagente**

Não reagente

Obs: Imunoensaio enzimático para detecção do anticorpo do Ehrlichia canis, detecção do antígeno da Dirofilaria immitis, do anticorpo da Borrelia burgdorferi e do anticorpo do Anaplasma phagocytophilum

NEGATIVO: resultado negativo para infecção pelos agentes testados.

Animais com menos de 10 dias de infecção ou imunossuprimidos podem apresentar-se como NEGATIVO.

FRACAMENTE POSITIVO: pode indicar infecção recente, convalescença ou infecção anterior pelos agentes testados.

POSITIVO: resultado positivo para infecção pelos agentes testados. O resultado pode apresentar-se como POSITIVO por vários meses após a infecção.

A detecção de antígenos do verme do coração é diagnóstico de infecção por D. immitis.

NOTA

Este teste baseia-se na pesquisa de anticorpos contra os antígenos testados, e seu resultado é dependente da resposta individual do animal à infecção, no momento da coleta da amostra. Resultados falso-negativos podem ocorrer caso esta resposta não tenha atingido níveis detectáveis pelo teste. O antígeno de Anaplasma presente no teste refere-se ao A. phagocytophilum, porém pode haver reação cruzada com A. platys, detectando também desta forma seus anticorpos.

Exame liberado eletronicamente por Dr. Lucas Fernandes Lobão - CRMV 17974 em 11/03/2026 às 23:56h.

Dr. Lucas Fernandes Lobão
Médico Veterinário - CRMV 17974

Laboratório de qualidade comprovada e certificada pelo ControlLab.

Os valores laboratoriais podem sofrer influências como o uso de medicamentos ou originadas de fatores fisiopatológicos do paciente.

SOMENTE UM MÉDICO VETERINÁRIO TEM RESPALDO LEGAL PARA INTERPRETAR CORRETAMENTE ESSES RESULTADOS.