



Laboratório Veterinário

Haima

Responsável Técnico:

Dra. Fernanda Barbosa dos Santos - CRMV-RJ 11.358

Unidade 1: Dr. Pio Borges, 1200 - Pita/ SG

Unidade 2: Av. Roberto Silveira, 144- Icarai/Niterói

labvethaima@gmail.com

www.labnet.com.br/haima

Paciente: Zeus 31561

Tutor: Gladys Vieira

Solicitante:

Protocolo: 113501 Data: 15/06/2026 15:05

Convênio: UPA PET (Niterói)

Idade: 16 anos

Sexo: Macho

Espécie: FELINA

Raça: P. C. B.

HEMOGRAMA FELINO

Material: Sangue total EDTA

Valores de Referência

Método: Impedância elétrica, Microscopia, Microhematócrito e Refratometria.

Eritrograma

Eritrócitos: 7,0 milhões/mm³ 5,0 a 10,0 milhões/mm³

Hemoglobina: 11,6 g/dL 8 a 15 g/dL

Hematócrito: 38 % 24 a 45%

VCM: 54,3 fL 39,0 a 55,0 fL

CHCM: 30,5 g/L 30 a 36 g/L

Metarrubríctos: 0 % 0 a 1%

Observações: Hemácias normocíticas e normocrômicas.

Proteína plasmática total: 7 g/dL 6,0 a 8,0 g/dL

Observações: Plasma límpido.

Leucograma

Leucócitos: 17.800 /mm³ 5.500 a 19.500 /mm³

Basófilos: 0 % 0 0 a 1% = 0 a 100 /mm³

Eosinófilos: 2 % 356 1 a 10% = 100 a 1.500 /mm³

Mielócitos: 0 % 0 0 a 0% = 0 a 0 /mm³

Metamielócitos: 0 % 0 0 a 0% = 0 a 0 /mm³

Bastonetes: 0 % 0 0 a 3% = 0 a 300/mm³

Segmentados: 78 % 13.884 35 a 75% = 2.500 a 12.500 /mm³

Linfócitos: 20 % 3.560 20 a 55% = 1.500 a 7.000 /mm³

Monócitos: 0 % 0 1 a 4% = 0 a 850 /mm³

Observações: Neutrofilia.

Plaquetas: 218.000 mil/mm³ 200.000 a 700.000 mil/mm³

Observações: Presença de agregados plaquetários. Considerar alterações na contagem de plaquetas.

Pesquisa de hemoparasitos: Não foram visualizados hemoparasitos na amostra analisada.

Exame liberado eletronicamente por Dra. Fernanda Barbosa dos Santos - CRMV-RJ 11.358 em 15/06/2026 às 16:10h.

Dra. Fernanda Barbosa dos Santos
Médica Veterinária - CRMV-RJ 11.358

Laboratório de qualidade comprovada e certificada pelo ControlLab.

Os valores laboratoriais podem sofrer influências como o uso de medicamentos ou originadas de fatores fisiopatológicos do paciente.

SOMENTE UM MÉDICO VETERINÁRIO TEM RESPALDO LEGAL PARA INTERPRETAR CORRETAMENTE ESSES RESULTADOS.



Laboratório Veterinário

Haima

Responsável Técnico:

Dra. Fernanda Barbosa dos Santos - CRMV-RJ 11.358

Unidade 1: Dr. Pio Borges, 1200 - Pita/ SG
Unidade 2: Av. Roberto Silveira, 144- Icarai/Niterói
labvethaima@gmail.com
www.labnet.com.br/haima

Paciente: **Zeus 31561**
Tutor: **Gladys Vieira**
Solicitante:
Protocolo: **113501** Data: **15/06/2026 15:05**
Convênio: **UPA PET (Niterói)**

Idade: **16 anos**
Sexo: **Macho**
Espécie: **FELINA**
Raça: **P. C. B.**

URÉIA

Material: **Soro ou plasma**
Método: **GLDH**

Valores de Referência

Resultado: **307,2 mg/dL** 15 a 54mg/dL

Exame liberado eletronicamente por Dra. Fernanda Barbosa dos Santos - CRMV-RJ 11.358 em 15/06/2026 às 16:10h.

CREATININA

Material: **Soro e Plasma**
Método: **Reação de Jaffé modificado.**

Valores de Referência

Resultado: **7,60 mg/dL** 0,6 a 1,8 mg/dl

Exame liberado eletronicamente por Dra. Fernanda Barbosa dos Santos - CRMV-RJ 11.358 em 15/06/2026 às 16:10h.

ALT - TGP

Material: **Soro e Plasma**
Método: **Cinético - UV**

Valores de Referência

Resultado: **118,0 U/L** 7 a 83 U/L

Exame liberado eletronicamente por Dra. Fernanda Barbosa dos Santos - CRMV-RJ 11.358 em 15/06/2026 às 16:10h.

AST - TGO

Material: **Soro ou plasma**
Método: **Cinético - UV**

Valores de Referência

Resultado: **52,0 U/L** 7,0 a 43,0 U/L

Exame liberado eletronicamente por Dra. Fernanda Barbosa dos Santos - CRMV-RJ 11.358 em 15/06/2026 às 16:10h.

FOSFATASE ALCALINA

Material: **Soro**
Método: **Cinético otimizado (DGKC)**

Valores de Referência

Resultado: **53 UI/L** 7,0 a 93 UI/L

Exame liberado eletronicamente por Dra. Fernanda Barbosa dos Santos - CRMV-RJ 11.358 em 15/06/2026 às 16:10h.

Dra. Fernanda Barbosa dos Santos
Médica Veterinária - CRMV-RJ 11.358

Laboratório de qualidade comprovada e certificada pelo ControlLab.

Os valores laboratoriais podem sofrer influências como o uso de medicamentos ou originadas de fatores fisiopatológicos do paciente.

SOMENTE UM MÉDICO VETERINÁRIO TEM RESPALDO LEGAL PARA INTERPRETAR CORRETAMENTE ESSES RESULTADOS.



Laboratório Veterinário

Haima

Responsável Técnico:

Dra. Fernanda Barbosa dos Santos - CRMV-RJ 11.358

Unidade 1: Dr. Pio Borges, 1200 - Pita/ SG
Unidade 2: Av. Roberto Silveira, 144- Icarai/Niterói
labvethaima@gmail.com
www.labnet.com.br/haima

Paciente: **Zeus 31561**
Tutor: **Gladys Vieira**
Solicitante:
Protocolo: **113501** Data: **15/06/2026 15:05**
Convênio: **UPA PET (Niterói)**

Idade: **16 anos**
Sexo: **Macho**
Espécie: **FELINA**
Raça: **P. C. B.**

GLICOSE

Material: **Plasma fluoretado + Soro**
Método: **GOD - PAP**

Valores de Referência

Resultado: **319,0 mg/dL**

73 a 134 mg/dl



Exame liberado eletronicamente por Dra. Fernanda Barbosa dos Santos - CRMV-RJ 11.358 em 15/06/2026 às 16:10h.

COLESTEROL TOTAL

Material: **Soro ou plasma**
Método: **Teste Enzimático- Colorimétrico com Fator Clareante de Lípidos (LCF)**

Valores de Referência

Resultado: **165 mg/dL**

95 a 130 mg/dL

Obs: Interferências: Amostras lipêmicas geralmente geram turbidez na mistura amostra/reagente levando a resultados falsamente elevados. O Colesterol líquidocolor evita favoravelmente estes através do fator clareante de lípidos (LFC).

Exame liberado eletronicamente por Dra. Fernanda Barbosa dos Santos - CRMV-RJ 11.358 em 15/06/2026 às 16:10h.

TRIGLICERÍDEOS

Material: **Soro**
Método: **Enzimático-Colorimétrico**

Valores de Referência

Resultado: **203,0 mg/dL**

10 a 114 mg/dL

Obs: Interferências: Amostras lipêmicas geralmente geram turbidez na mistura amostra/reagente levando a resultados falsamente elevados. O Triglycerides líquidocolor evita favoravelmente estes através do fator clareante de lípidos (LFC).

INFLUÊNCIAS PRÉ ANALÍTICAS:

- 1) Garrrote: Permanência de menos de 1 minuto. O garrote causa hemoconcentração que pode produzir falso aumento da concentração de triglicérides.
- 2) Jejum: 12 a 14 horas. O jejum inferior a 12 horas, aumenta a concentração de triglicérides. Os quilomicrons não foram metabolizados ainda e provocam turbidez no soro. Se a dieta é rica em carboidratos e gordura o valor basal de triglicerides era muito alto. O jejum superior a 14 horas, aumenta a concentração de triglicérides devido a lipólise. A lipólise provoca a liberação de ácidos graxos e glicerol.
- 3) Podem ocorrer falsos resultados baixos de triglicérides em amostras de pacientes tratados com N-acetilcisteína, N-acetil-pbenzoquinona imina e/ou metamizol. Coleta de sangue deve ser realizada antes da administração de metamizol.

Exame liberado eletronicamente por Dra. Fernanda Barbosa dos Santos - CRMV-RJ 11.358 em 15/06/2026 às 16:10h.

ALBUMINA

Material: **Soro ou plasma**
Método: **Verde de Bromocresol**

Valores de Referência

Resultado: **3,1 g/dL**

2,1 a 3,9 g/dL

Obs: Interferentes: Cada 100 mg/dL de hemoglobina, aumenta a concentração de albumina em 0,1 g/dL portanto hemólise deve ser evitada.

Exame liberado eletronicamente por Dra. Fernanda Barbosa dos Santos - CRMV-RJ 11.358 em 15/06/2026 às 16:10h.

Dra. Fernanda Barbosa dos Santos
Médica Veterinária - CRMV-RJ 11.358

Laboratório de qualidade comprovada e certificada pelo ControlLab.

Os valores laboratoriais podem sofrer influências como o uso de medicamentos ou originadas de fatores fisiopatológicos do paciente.

SOMENTE UM MÉDICO VETERINÁRIO TEM RESPALDO LEGAL PARA INTERPRETAR CORRETAMENTE ESSES RESULTADOS.



Laboratório Veterinário

Haima

Responsável Técnico:

Dra. Fernanda Barbosa dos Santos - CRMV-RJ 11.358

Unidade 1: Dr. Pio Borges, 1200 - Pita/ SG
Unidade 2: Av. Roberto Silveira, 144- Icarai/Niterói
labvethaima@gmail.com
www.labnet.com.br/haima

Paciente: **Zeus 31561**
Tutor: **Gladys Vieira**
Solicitante:
Protocolo: **113501** Data: **15/06/2026 15:05**
Convênio: **UPA PET (Niterói)**

Idade: **16 anos**
Sexo: **Macho**
Espécie: **FELINA**
Raça: **P. C. B.**

SÓDIO

Material: **Soro** Valores de Referência
Método: **Eletrods de íons seletivo**

Resultado: **132 mmol/L** 147 a 156 mmol/L

Exame liberado eletronicamente por Dra. Fernanda Barbosa dos Santos - CRMV-RJ 11.358 em 15/06/2026 às 16:10h.

POTÁSSIO

Material: **Soro** Valores de Referência
Método: **Eletrods de íons seletivo**

Resultado: **9,3 mmol/L** 4,0 a 4,5 mmol/L

Exame liberado eletronicamente por Dra. Fernanda Barbosa dos Santos - CRMV-RJ 11.358 em 15/06/2026 às 16:10h.

CÁLCIO

Material: **Soro** Valores de Referência
Método: **Arsenazo III**

Resultado: **6,8 mg/dL** 6,2 a 10,2 mg/dL

Obs: Interferências: Em amostras lipêmicas >10% acima de 200 mg/dL de intralípides.

Exame liberado eletronicamente por Dra. Fernanda Barbosa dos Santos - CRMV-RJ 11.358 em 15/06/2026 às 16:10h.

FÓSFORO

Material: **Soro** Valores de Referência
Método: **Fosfomolibdato - UV**

Fósforo: **11,3 mg/dL** 4,5 a 8,1mg/dL

Exame liberado eletronicamente por Dra. Fernanda Barbosa dos Santos - CRMV-RJ 11.358 em 15/06/2026 às 16:10h.

GGT

Material: **Soro ou plasma** Valores de Referência
Método: **Cinético e colorimétrico**

Resultado: **6 U/L** 1,3 a 5,1 U/L

Exame liberado eletronicamente por Dra. Fernanda Barbosa dos Santos - CRMV-RJ 11.358 em 15/06/2026 às 16:10h.

Dra. Fernanda Barbosa dos Santos
Médica Veterinária - CRMV-RJ 11.358

Laboratório de qualidade comprovada e certificada pelo ControlLab.

Os valores laboratoriais podem sofrer influências como o uso de medicamentos ou originadas de fatores fisiopatológicos do paciente.

SOMENTE UM MÉDICO VETERINÁRIO TEM RESPALDO LEGAL PARA INTERPRETAR CORRETAMENTE ESSES RESULTADOS.



Laboratório Veterinário

Haima

Responsável Técnico:
Dra. Fernanda Barbosa dos Santos - CRMV-RJ 11.358

Unidade 1: Dr. Pio Borges, 1200 - Pita/ SG
Unidade 2: Av. Roberto Silveira, 144- Icarai/Niterói
labvethaima@gmail.com
www.labnet.com.br/haima

Paciente: **Zeus 31561**
Tutor: **Gladys Vieira**
Solicitante:
Protocolo: **113501** Data: **15/06/2026 15:05**
Convênio: **UPA PET (Niterói)**

Idade: **16 anos**
Sexo: **Macho**
Espécie: **FELINA**
Raça: **P. C. B.**

BILIRRUBINA TOTAL E FRAÇÕES

Material: **Soro**
Método: **DPD**

Valores de Referência

Bilirrubina Total:	2,20 mg/dL	0,15 a 0,50 mg/dL
Bilirrubina Direta	0,60 mg/dL	0,00 a 0,30 mg/dL
Bilirrubina Indireta:	1,60 mg/dL	0,00 a 0,50 mg/dL

Obs: Notas:

- A bilirrubina é sensível a luz, as amostras devem ser mantidas no escuro.
- Os níveis de bilirrubinas podem diminuir se a amostra for exposta a luz. Hemólise também diminui os valores de bilirrubina devido ao efeito inibidor da diazo reação.

Exame liberado eletronicamente por Dra. Fernanda Barbosa dos Santos - CRMV-RJ 11.358 em 15/06/2026 às 16:10h.

Análise de Líquido Cavitário

Material: **Líquido**
Método: **Físico, químico e microscópico**

ANÁLISE MACROSCÓPICA / FÍSICA:

COR: **Amarelo claro**
ASPECTO: **Turvo**
PRE-CENTRIFUGAÇÃO:
ASPECTO: **Límpido**
POS-CENTRIFUGAÇÃO:
VISCOSIDADE: **Muito viscoso**
COAGULAÇÃO: **Ausente**
pH: **6,5**
DENSIDADE: **1020**

ANÁLISE BIOQUÍMICA:

PROTEÍNAS TOTAIS: **3,9 g/dL**
GLICOSE: **388 mg/dL**

CONTAGEM DE CÉLULAS:

HEMACIAS: **0 Milhões/mm³**
LEUCOCITOS: **1 Mil/mm³**

CONTAGEM DIFERENCIAL DOS LEUCÓCITOS:

MELOCITOS: **0 %**
METAMIELOCITOS: **0 %**
BASTONETES: **0 %**
SEGMENTADOS: **0 %**
LINFOCITOS: **0 %**
MONOCITOS: **0 %**

Dra. Fernanda Barbosa dos Santos
Médica Veterinária - CRMV-RJ 11.358

Laboratório de qualidade comprovada e certificada pelo ControlLab.

Os valores laboratoriais podem sofrer influências como o uso de medicamentos ou originadas de fatores fisiopatológicos do paciente.

SOMENTE UM MÉDICO VETERINÁRIO TEM RESPALDO LEGAL PARA INTERPRETAR CORRETAMENTE ESSES RESULTADOS.



Laboratório Veterinário

Haima

Responsável Técnico:

Dra. Fernanda Barbosa dos Santos - CRMV-RJ 11.358

Unidade 1: Dr. Pio Borges, 1200 - Pita/ SG

Unidade 2: Av. Roberto Silveira, 144- Icarai/Niterói

labvethaima@gmail.com

www.labnet.com.br/haima

Paciente: **Zeus 31561**

Tutor: **Gladys Vieira**

Solicitante:

Protocolo: **113501** Data: **15/06/2026 15:05**

Convênio: **UPA PET (Niterói)**

EOSINOFILOS: **0 %**

BASOFILOS: **0 %**

Idade: **16 anos**

Sexo: **Macho**

Espécie: **FELINA**

Raça: **P. C. B.**

ANALISE CITOLOGICA

Foi observado raras células polimorfonucleares. Não foi observado células em mitose e hemácias.

OBS:

Tipo de líquido : Transudato modificado.

Obs: Para a contagem diferencial de leucócitos foram recuperadas 100 células com boa integridade morfológica.

Exame liberado eletronicamente por Dra. Fernanda Barbosa dos Santos - CRMV-RJ 11.358 em 15/06/2026 às 16:10h.

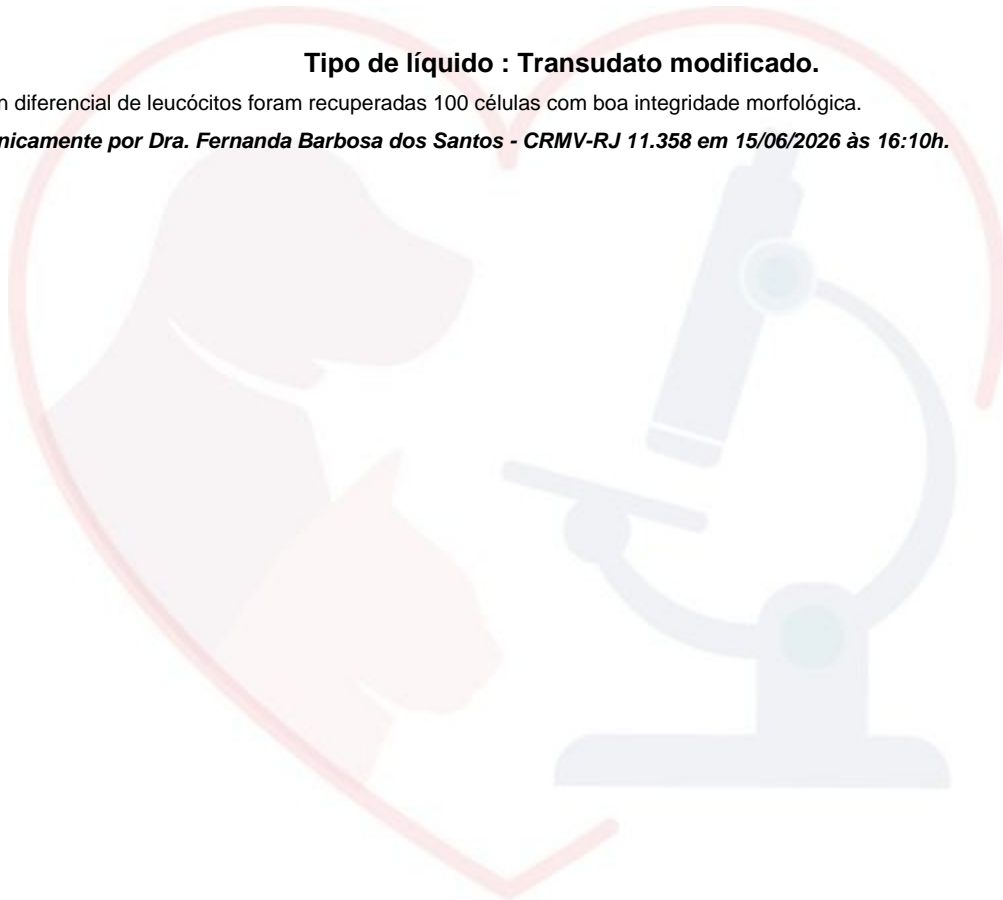

Dra. Fernanda Barbosa dos Santos
Médica Veterinária - CRMV-RJ 11.358

Laboratório de qualidade comprovada e certificada pelo ControlLab.

Os valores laboratoriais podem sofrer influências como o uso de medicamentos ou originadas de fatores fisiopatológicos do paciente.

SOMENTE UM MÉDICO VETERINÁRIO TEM RESPALDO LEGAL PARA INTERPRETAR CORRETAMENTE ESSES RESULTADOS.